



# Hommage de la Polynésie française à Vaimalama Chaves

Mademoiselle Vailama Chaves, ambassadrice de Tahiti et de ses îles et désormais, de la France entière sera de retour au Fenua, ce soir, jeudi 20 décembre 2018, à 22h00 où elle est attendue.

Une grande ferveur accompagne depuis le 16 décembre 2018 le couronnement de Vaimalama Chaves. L'ambassadrice de Tahiti et de ses îles est désormais, celle de la France entière. Cette ferveur est à la hauteur de la fierté et de l'honneur que les polynésiens ont ressentis. Ils tiennent tous à lui transmettre leurs remerciements et lui apporter la preuve de leur soutien dans la suite de cette aventure.

Pour célébrer cet événement, le gouvernement de Polynésie française organise le samedi 22 décembre 2018 une mini parade pour un hommage populaire à Miss France 2019. Le public est invité à se rendre, dès 14h00 à l'avenue Pouvanaa a Oopa, d'où partira le cortège pour se rendre dans les jardins de Pa'ofa'i.

# Le programme

## Déroulé du samedi 22 décembre 2018

- 14h00 :** Accueil du public à Pouvanaa a Oopa
- 15h00 :** Animation musicale avec Teiva LC
- 16h00 :** Départ de la parade
- 16h45 :** Arrivée dans les jardins de Pa'ofa'i
- 17h00 :** Miss France est sur scène à Pa'ofa'i
- 17h30 :** Séance photo
- 20h00 :** Feu d'artifice

# Infos Pratiques

**A cette occasion, nous informons le public des modalités de fermeture des voies de l'avenue Pouvanaa a Oopa jusqu'au boulevard Pomare :**

- Fermeture des contre allées, côté Haut-commissariat jeudi 20 décembre 2018 à 23h59 et fermeture des parkings par des barrières jusqu'au samedi 22 décembre 2018, après démontage des tribunes
- La voie de circulation côté contre-allée, sera fermée vendredi 21 décembre 2018 de 12h00 à 18h00.
- Fermeture à la circulation de l'avenue Pouvanaa a Oopa, du Rond Point de la Présidence au carrefour de l'avenue du Manava, de 12h00 à 22h00.
- Fermeture du carrefour du Manava à partir de 16h00 jusqu'à évacuation du public vers Pa'ofa'i.
- Fermeture des 2 voies côté mer du Boulevard Pomare, de la bretelle d'entrée vers l'entrée du Parc Pa'ofa'i à partir de 16h00.
- L'ensemble des parkings de Pouvana'a a O'opa, samedi 22 décembre 2018 seront fermés.

**Les parkings ouverts sont ceux de :**

- *Te fare Tauhiti* : To'ata et esplanades
- *Clinique Pa'ofa'i*
- *Pitate*
- *TNAD*
- *Port Autonome* : Jacques Chirac
- *Vaiete*

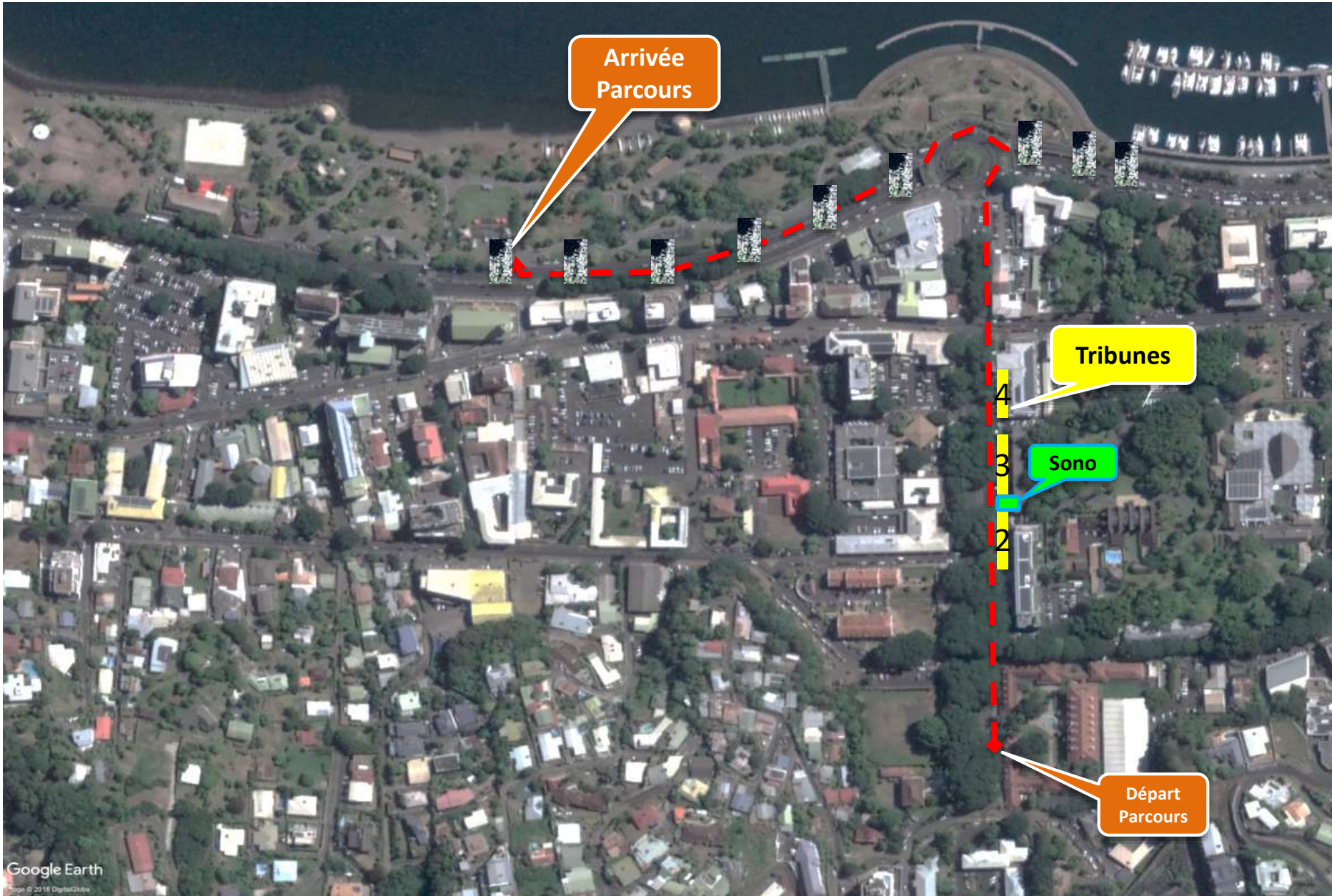

Arrivée  
Parcours

Tribunes

Sono

Départ  
Parcours

# Plan Scène



# Plan des Jardins de Paofai

